

"HAY SUBVERSIÓN, IRONÍA, SENSUALIDAD.
HAY TEMPLO Y CASA GRANDE.
CLÁSICO Y BARROCO. PESO Y LEVEDAD."
GUILHERME ESSVEIN DE ALMEIDA

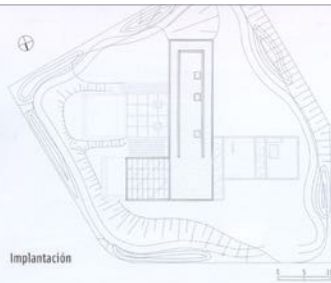

LUJO SUSPENDIDO

JACOBSEN ARQUITETURA | RESIDENCIA MDT

La casa MDT está localizada en un desarrollo residencial que lleva el nombre de Fazenda Boa Vista en San Pablo, un complejo de unas setecientas veintiocho hectáreas aproximadamente que cuenta con lagos, club house y campos de golf. Tres volúmenes superpuestos conforman la planta de esta casa de campo en el Interior de San Pablo. La implantación centralizada de la casa en el terreno crea tres patios independientes: uno de acceso y estacionamiento, otro

de esparcimiento y, finalmente, en patio trasero, que se puede contemplar desde la circulación de las habitaciones. Las persianas varían en función de los espacios internos y de la necesidad de apertura y privacidad. Para la fachada exterior se utilizó piedra y está recubierta con paneles de madera de teca verticales en distintos matices de marrón, naranja y amarillo; también se implementaron paneles de madera huecos en los espacios íntimos y puertas de vidrio para las salas

de estar. El revestimiento de madera en las áreas de circulación y semicubiertos filtra la luz natural. En primera instancia, el estudio tuvo una aproximación topográfica para esculpir el territorio de la casa. Variaciones en el nivel de piso y cielorraso crean diferentes espacios e interacciones con el jardín, permitiendo acceso directo a este espacio desde el cual la casa pareciera estar suspendida en el terreno.

DE LA MEMORIA DE LOS AUTORES



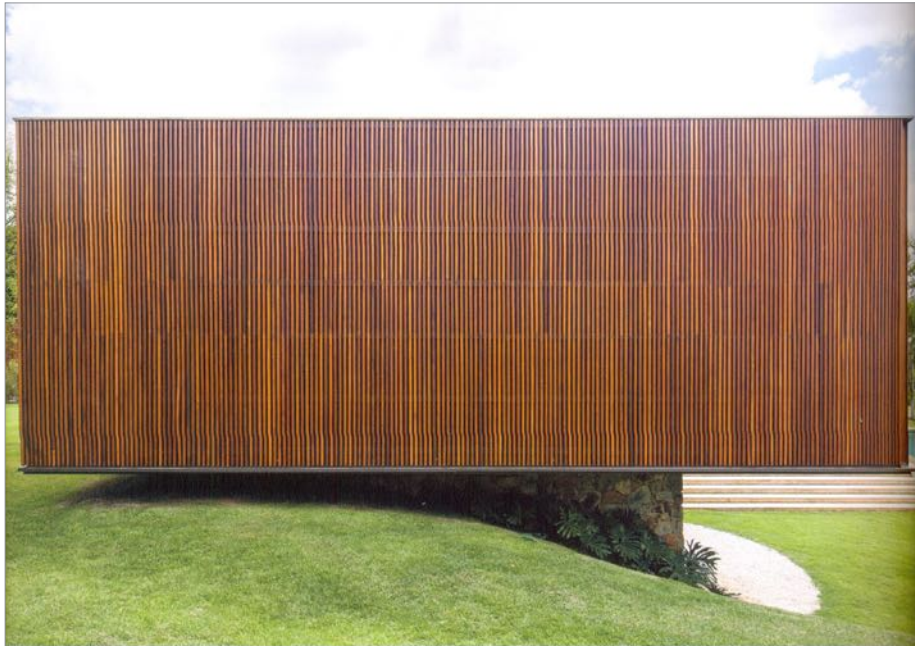

Nivel inferior

1. Sala de niños / 2. Vestuário / 3. Solário / 4. Pileta



Nivel de acesso

1. Cozinha gourmet / 2. Solário / 3. Estar / 4. Comedor / 5. Garaje / 6. Despensa / 7. Baño / 8. Guardado / 9. Cozinha / 10. Circulação / 11. Estar de serviço / 12. Dormitório de serviço / 13. Baño de serviço / 14. Lavadero / 15. Sala de Home Theatre / 16. Dormitório / 17. Baño / 18. Dormitório principal / 19. Baño / 20. Pileta

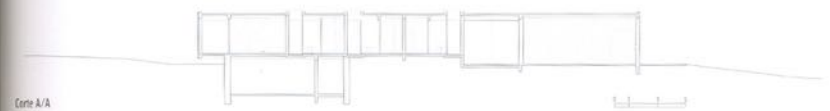

Corte A/A

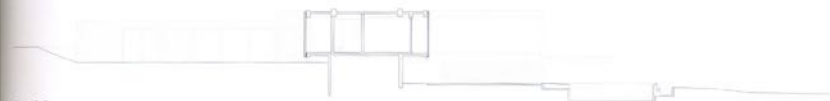

Corte B/B

Obra: Residência MDT
Arquitetos: Paulo Jacobsen y Bernardo Jacobsen
Coordinación: Rafael Henrique de Oliveira, Marina Nogué, Márcia Cristine Bontempo
Proyecto: Ricardo Luna
Ubicación: Fazenda Boa Vista, Porto Feliz, San Pablo, Brasil
Superficie de terreno: 2.460 m²
Superficie construida: 715 m²
Años: 2006-2012

www.jacobsenarquitectura.com



